

IGREJA SÃO JOSÉ DO OPERÁRIO

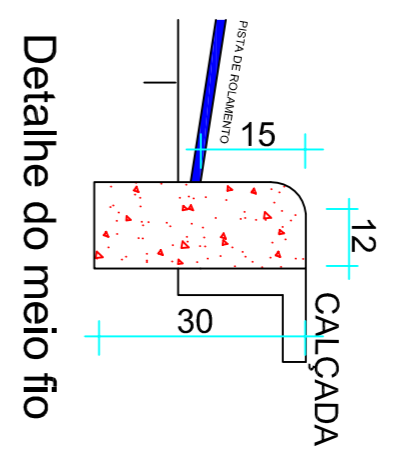
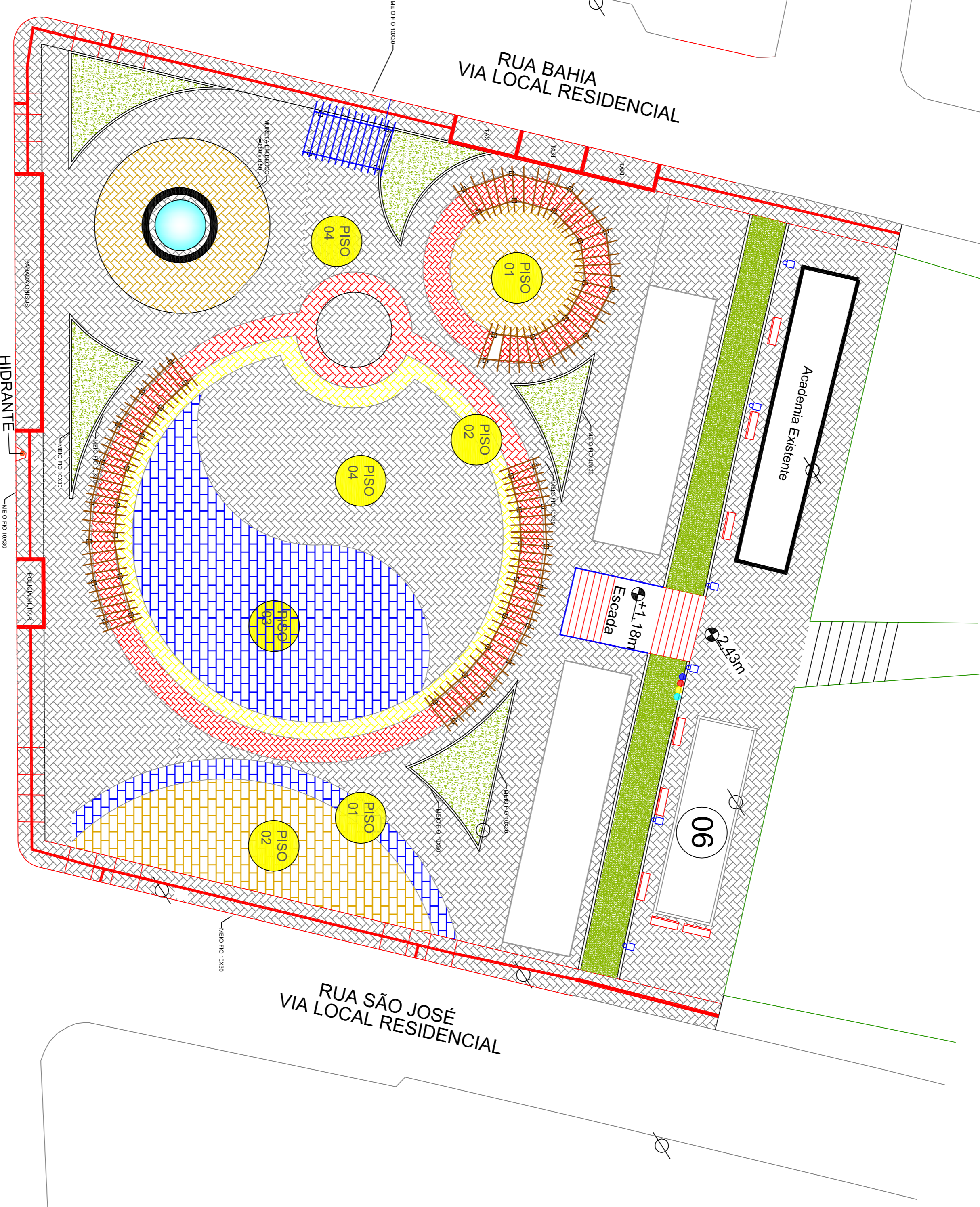
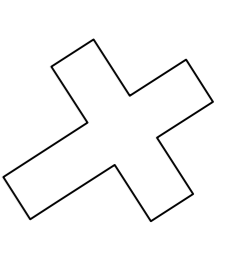

Detalhe do meio fio

**LEGENDA**

- PISO 01** PISO 01 EM LAJOTA DE "CONCRETO" AZUL FORTE  
A= 337,04m<sup>2</sup>
- PISO 02** PISO 02 EM LAJOTA DE "CONCRETO" AMARELO  
A= 320,12m<sup>2</sup>
- PISO 03** PISO 02 EM LAJOTA DE "CONCRETO" COMUM  
A= 1.120,12m<sup>2</sup>
- PISO 04** PISO 02 EM LAJOTA DE "CONCRETO" VERMELHO  
A= 605,36m<sup>2</sup>

REVISÕES:

CONSERVAÇÃO	DATA	REV.	RESP.
MODIFICAÇÕES			



P/ SC 114

AVENIDA OLINKRAFT  
VIA PRINCIPAL

P/ KLABIN

RUA ANTÔNIO D. DA LUZ

DETALHE MURETA PARQUINHO "B" escala 1/50

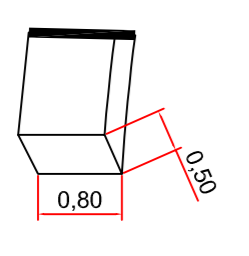

PROJETO:  
**REVITALIZAÇÃO PRAÇA VICTOR CONDER WESTARP**

DESENHO:  
GILMAR SILVA

RESPONSÁVEL TÉCNICO:

ÁREA:  
3.443,67m<sup>2</sup>

SOU ANTONIO RIBEIRO  
CREA 020072-7

DATA:  
09/04/2017

PREFEITURA M. DE OTACILIO COSTA  
PROPRIETÁRIO

ESCALA:  
1 : 250

FOLHA:  
PAGINAÇÃO DO PISO