

HIDRO-SANITÁRIO
ESC. 1/50

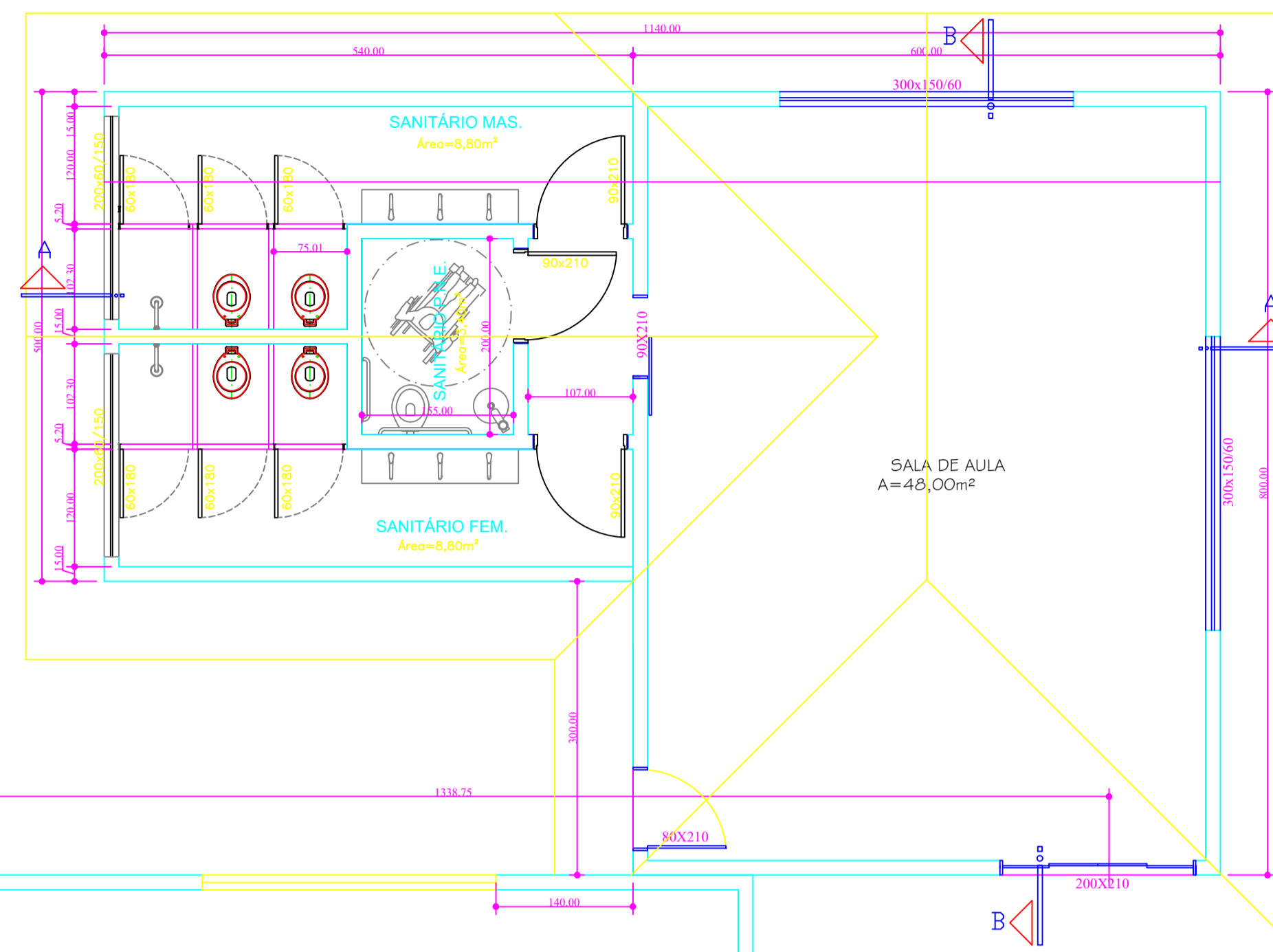

SALA DE AULA
A=48,00m²

SANITÁRIO MAS.
Área=8,80m²

SANITÁRIO FEM.
Área=8,80m²

PLANTA BAIXA
ESC. 1/50

A.TOTAL=75,33m²

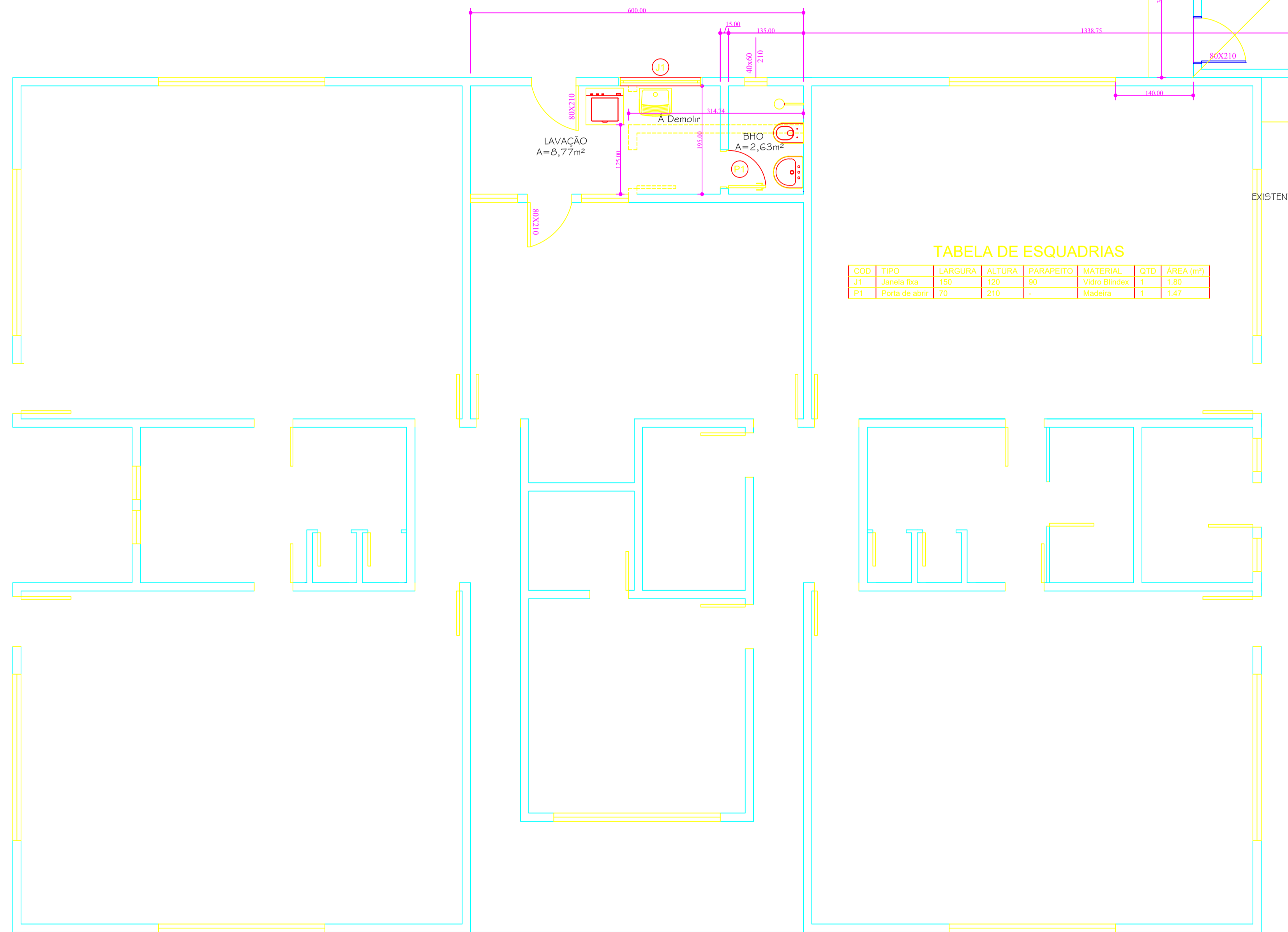

LAVACÃO
A=8,77m²

BHO
A=2,63m²

A Demolir

TABELA DE ESQUADRIAS

COD	TIPO	LARGURA	ALTURA	PARAPEITO	MATERIAL	QTD	ÁREA (m ²)
J1	Janela fixa	150	120	90	Vidro Blindex	1	1,80
P1	Porta de abrir	70	210	-	Madeira	1	1,47

EXISTENTE

PMOC	
RESP. TÉCNICO THAYLA FERREIRA ENG ^o CIVIL - CREA-SC 144617-8	PROPRIETÁRIO C.E.I. JOÃO MARIA RODRIGUES
OBRA: REFORMA ÁREA DE SERVIÇO. END: AVENIDA BEIRA RIO S/N, BAIRRO IGARAS, OTACILIO COSTA - SC.	FRANCHA 03
REFERÊNCIA PLANTA BAIXA, HIDRO-SANITÁRIO.	PROJETO ARQUITETÔNICO
ÁREA DO TERRENO: 2.587,45m ² ÁREA A CONSTRUIR: 75,33m ²	ESCALAS INDICADAS
	DATA JUL/2019
	DESENHO ROBERTO