

DETALHE ESTRUTURA MURO

VIGA DE BALDRAME (15X30)

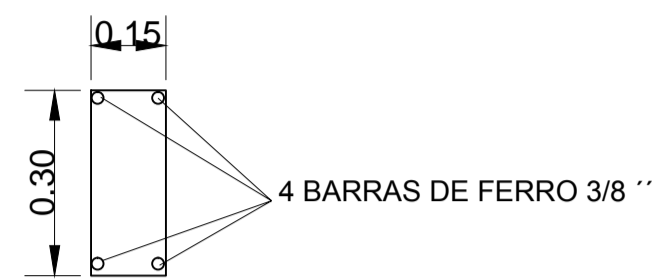

PILARES (15X25)

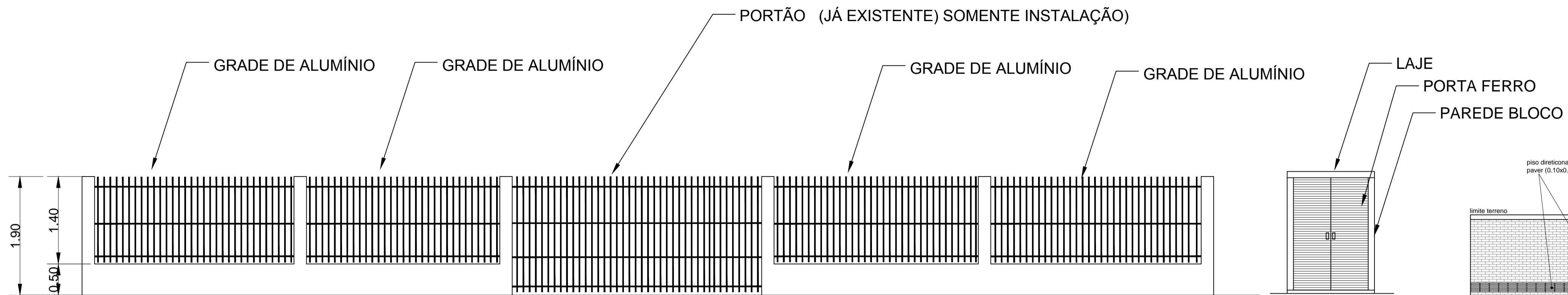
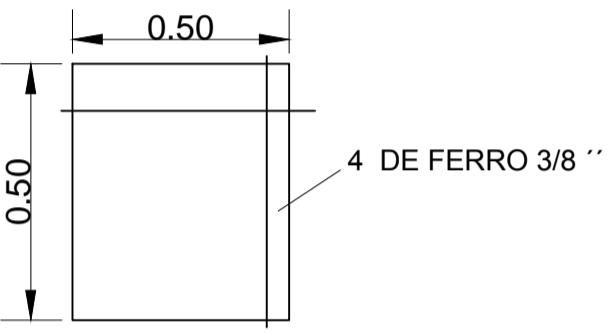
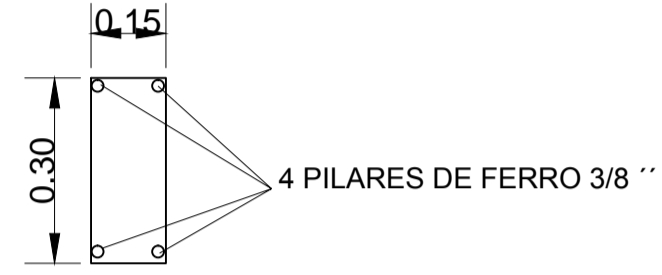

VISTA FRONTAL

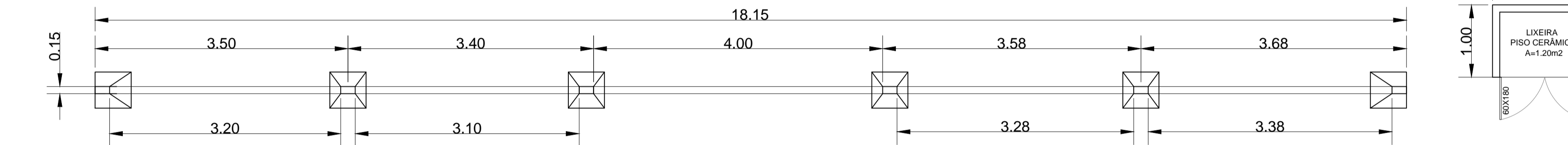

PLANTA BAIXA

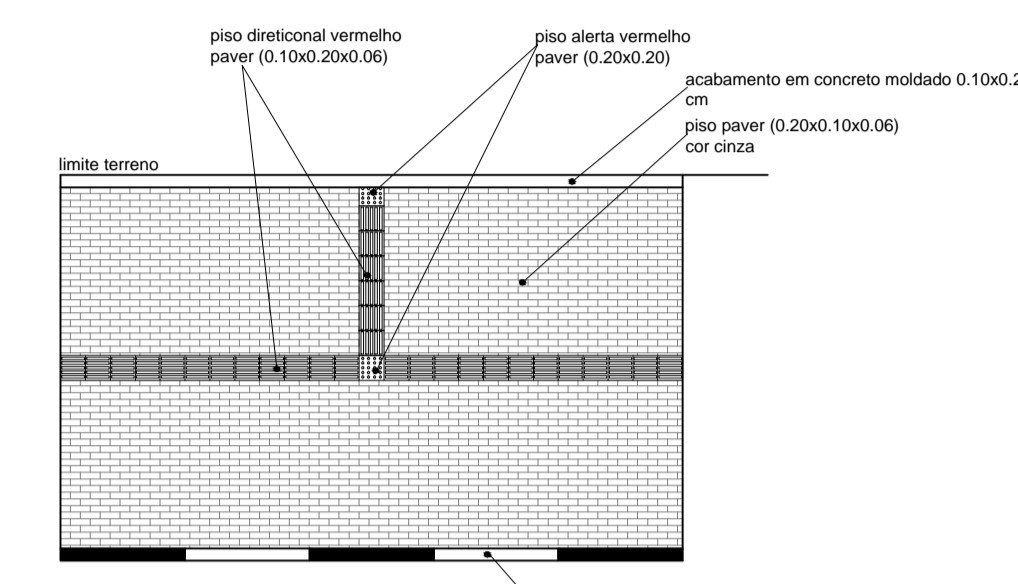

Método de execução

- 1º- regularização terreno
- 2º- compactação
- 3º- base brita nº1 (e=10 cm)
- 4º- compactação
- 5º- pedrisco ou areia média - (e=5 cm)
- 6º- lajota paver - (e=6 cm)
- 7º- compactação
- 8º- rejunte pó de pedra ou areia fina
- 9º- compactação

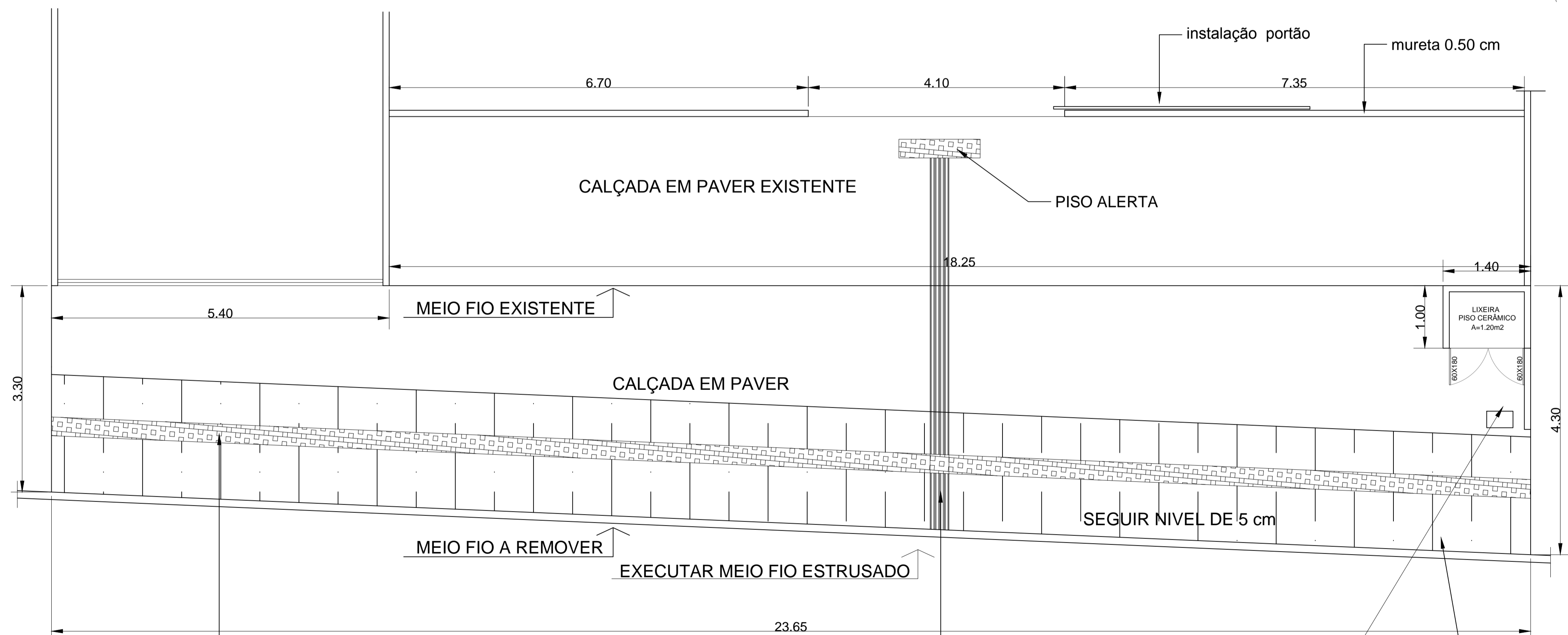
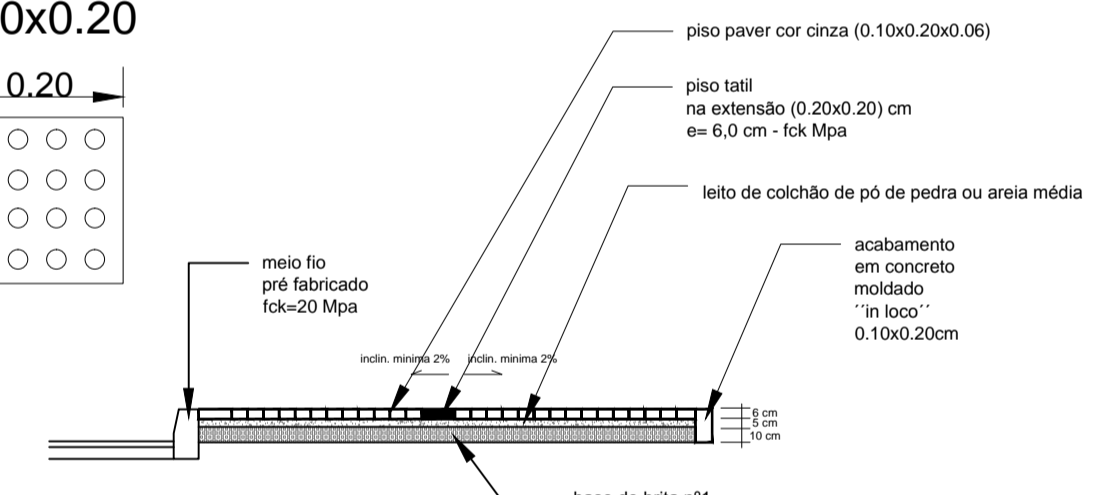
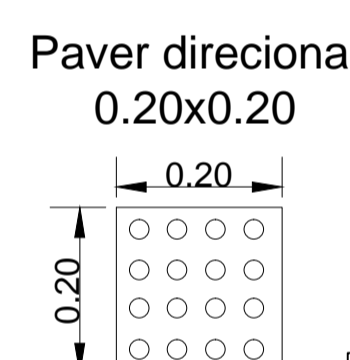
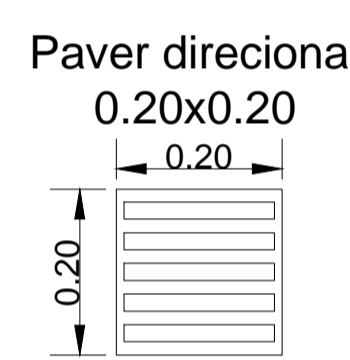
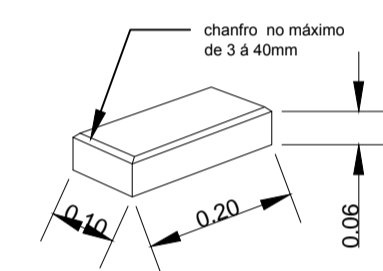

PLANTA BAIXA

PROJETO: **REFORMA PASSEIO E MURO COM GRADE**
CEI MUNICIPAL HILDA DA SILVA VELHO

RESP. TÉCNICO: _____ PROPRIETÁRIO: _____

 PREFEITURA OTACILIO COSTA

LOCAL: OTACILIO COSTA DATA: AGOSTO 2021 PRANCHA: ÚNICA

PROPRIETÁRIO: PREFEITURA DE OTACILIO COSTA

OBRA: PROJETO DE REFORMA DO ESTACIONAMENTO E FECHAMENTO CRECHE DESENHO: _____

DISCRIMINAÇÃO: PROJETO COMPLETO ÁREA: _____

DECLARO QUE A APROVAÇÃO DO PROJETO NÃO IMPLICA NO RECONHECIMENTO POR PARTE DA PREFEITURA DO DIREITO DE PROPRIEDADE DO TERRENO.