

PLANTA DE DEMARCAÇÃO DA QUADRA POLIESPORTIVA  
SEM REDE(S)

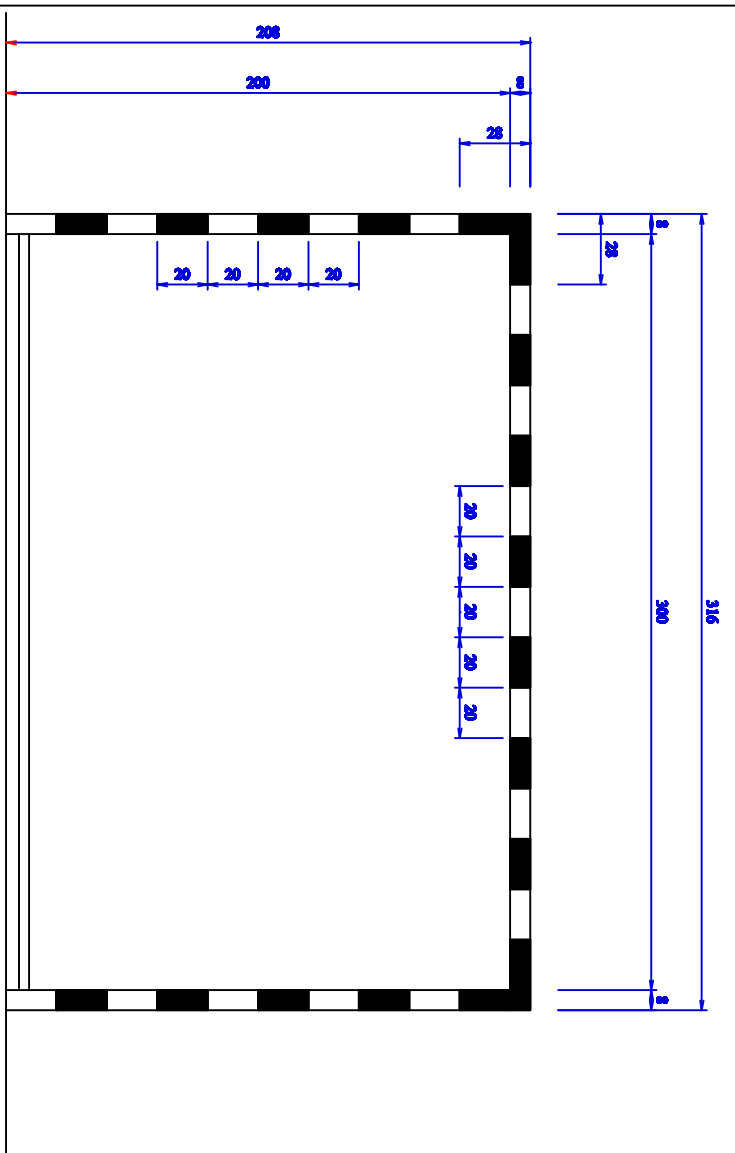

TRAVE DE FUTEBOL - ELEVÇÃO FRONTAL

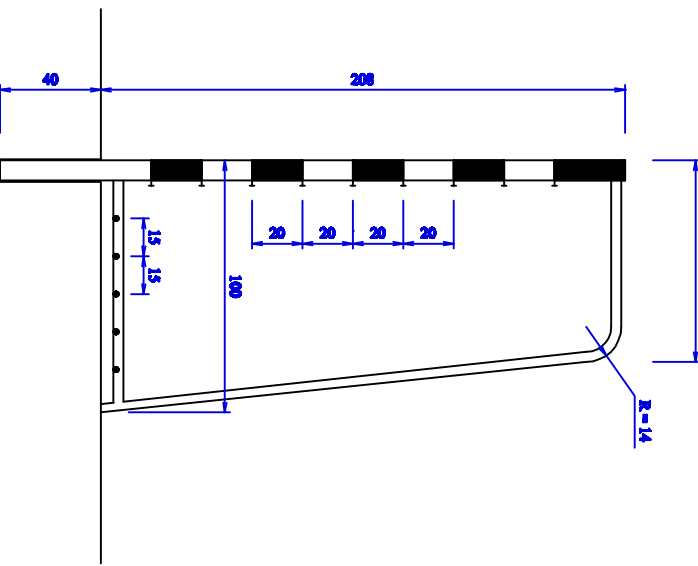

TRAVE DE FUTEBOL - ELEVÇÃO LATERAL

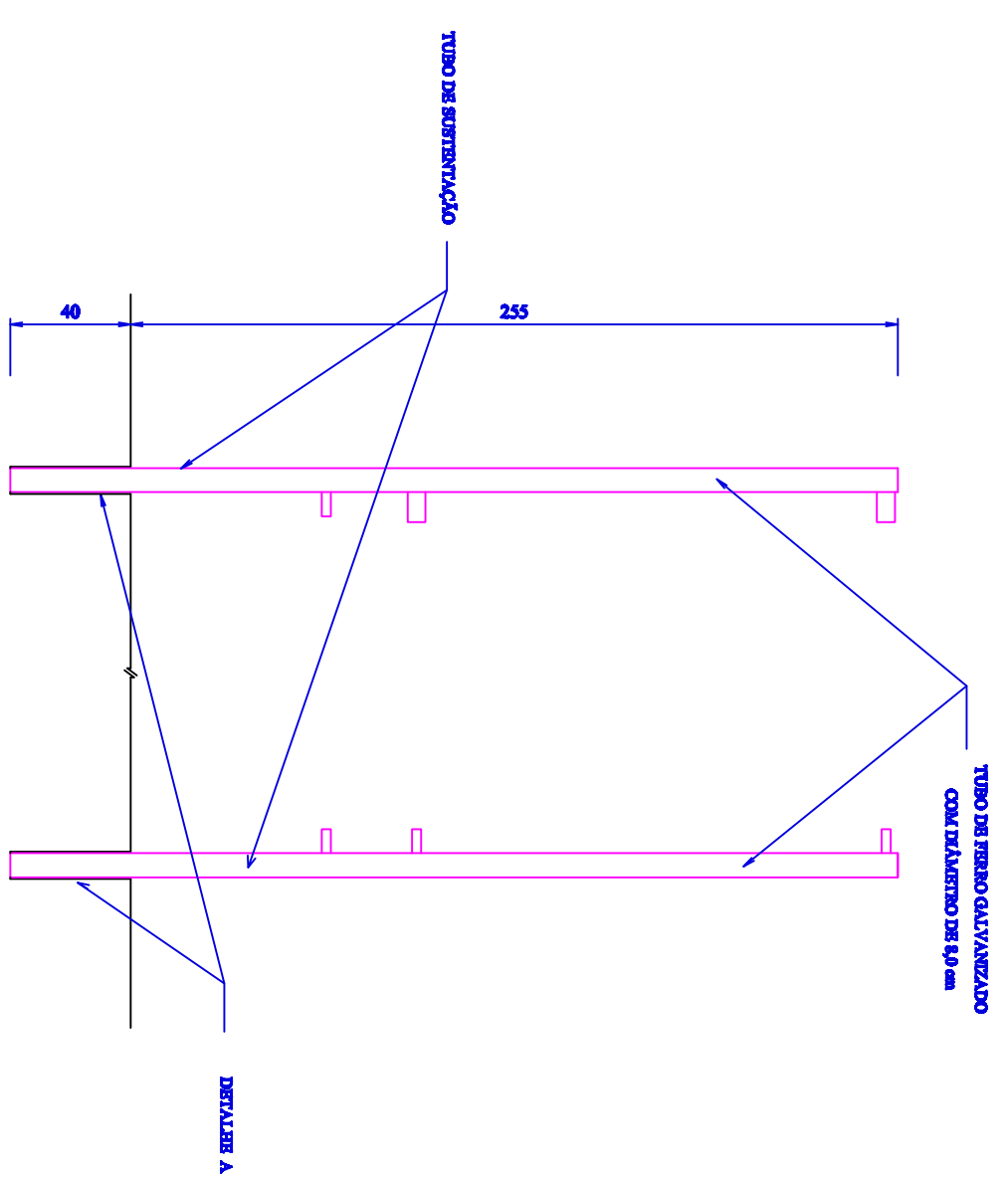

SUPORTES PARA REDE DE VOLEIBOL

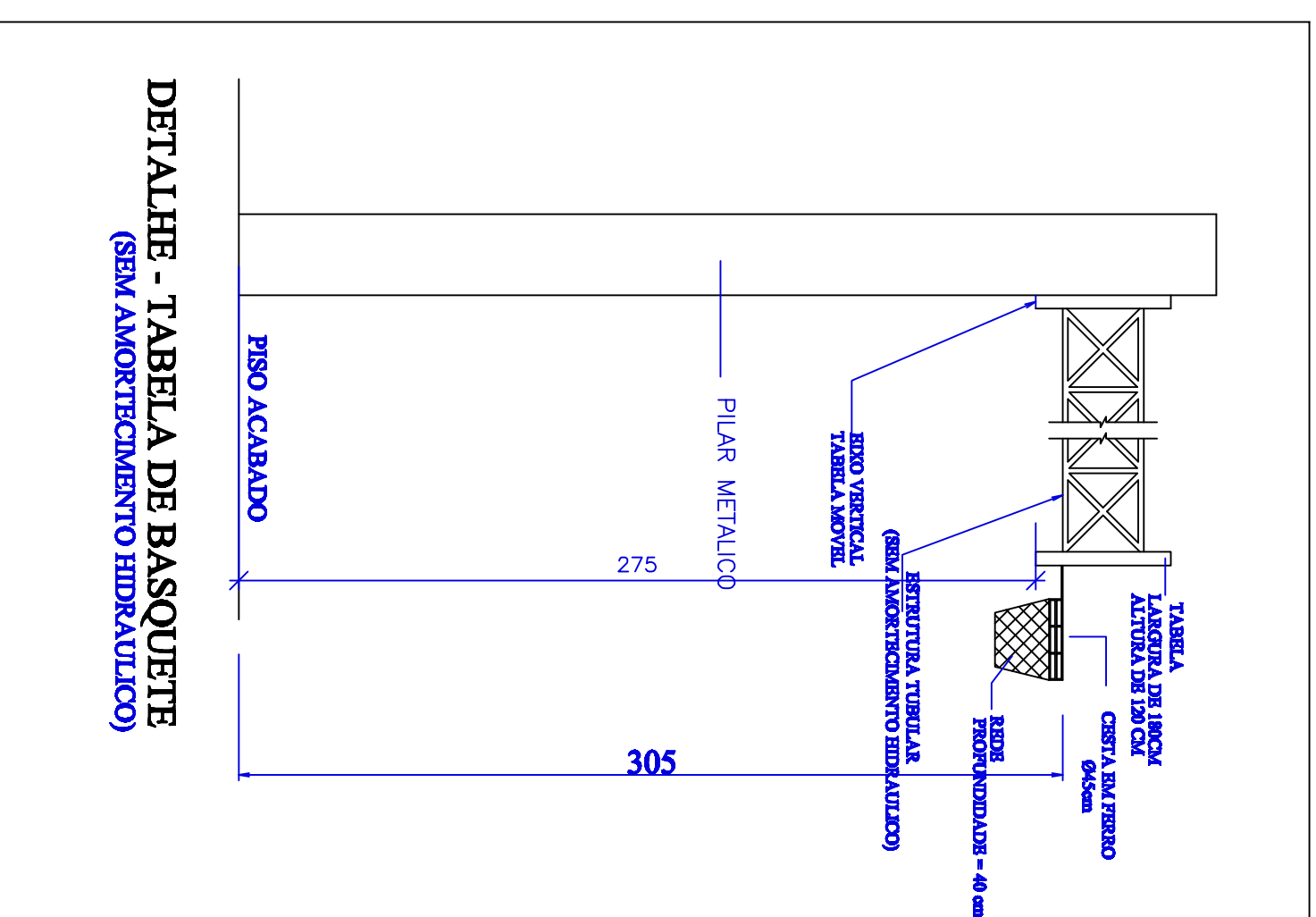
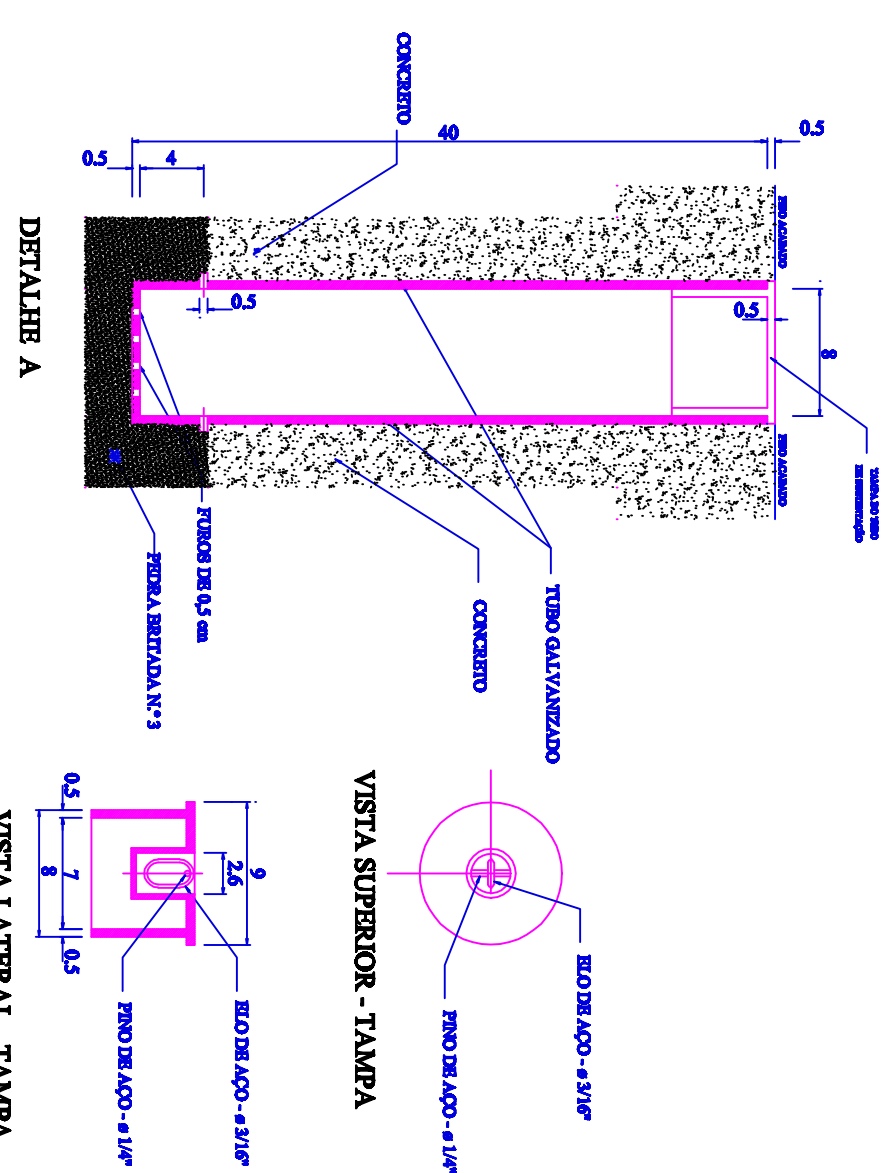

CARIMBOS

PROPRIETÁRIO: \_\_\_\_\_

PROFISSIONAL: \_\_\_\_\_

PREFEITURA MUNICIPAL DE OTACILIO COSTA

OBRA: QUADRA COBERTA

PROPOSTA Nº: P.M. OTACILIO COSTA

EMPRESA: LOCALIDADE: FUNDO DO CAMPO - OTACILIO COSTA - SC

REFERÊNCIA: DETALHES MARCAÇÃO QUADRA EQUIPAMENTOS QUADRA POLIESPORTIVA

PROJETADE: RUBNEY ANDRADE - CREA - SC Nº 30010-9

PROJETO: ARQUITETÔNICO

DATA: 23/06/2014

ESCALA: 1/2500

FOLHA: A2