

COBERTURA FIXA EM POLICARBONATO - ESTRUTURA METÁLICA

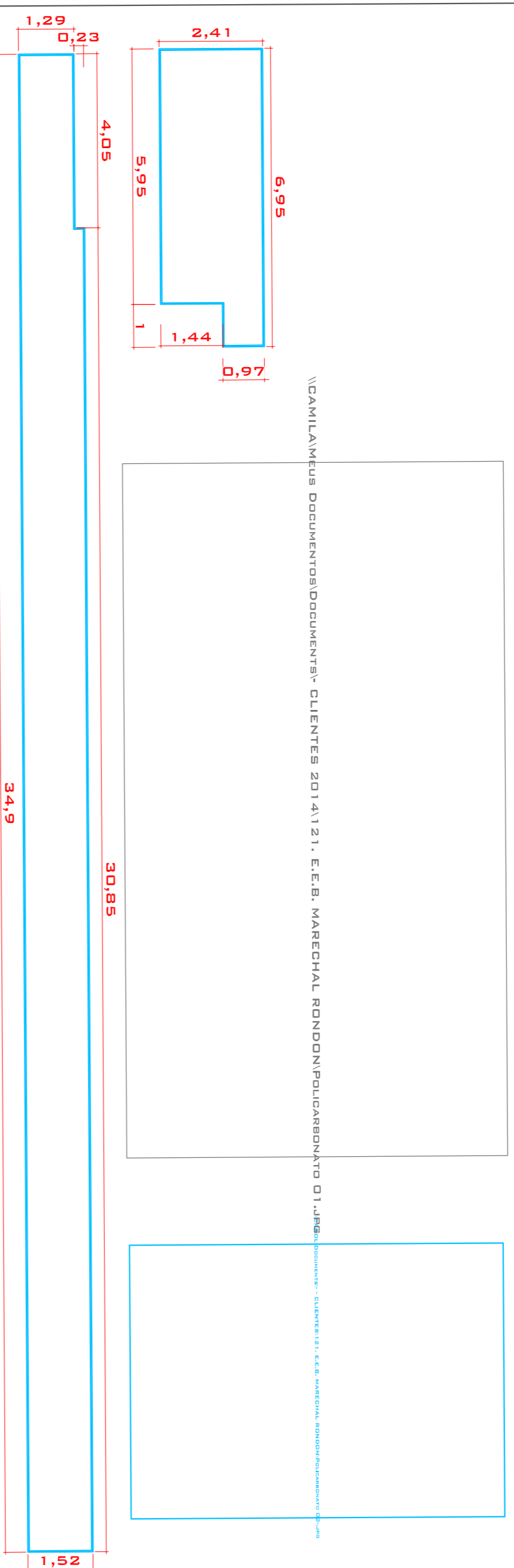

TRD

FACHADA EM ACM - ALTURA DE 1

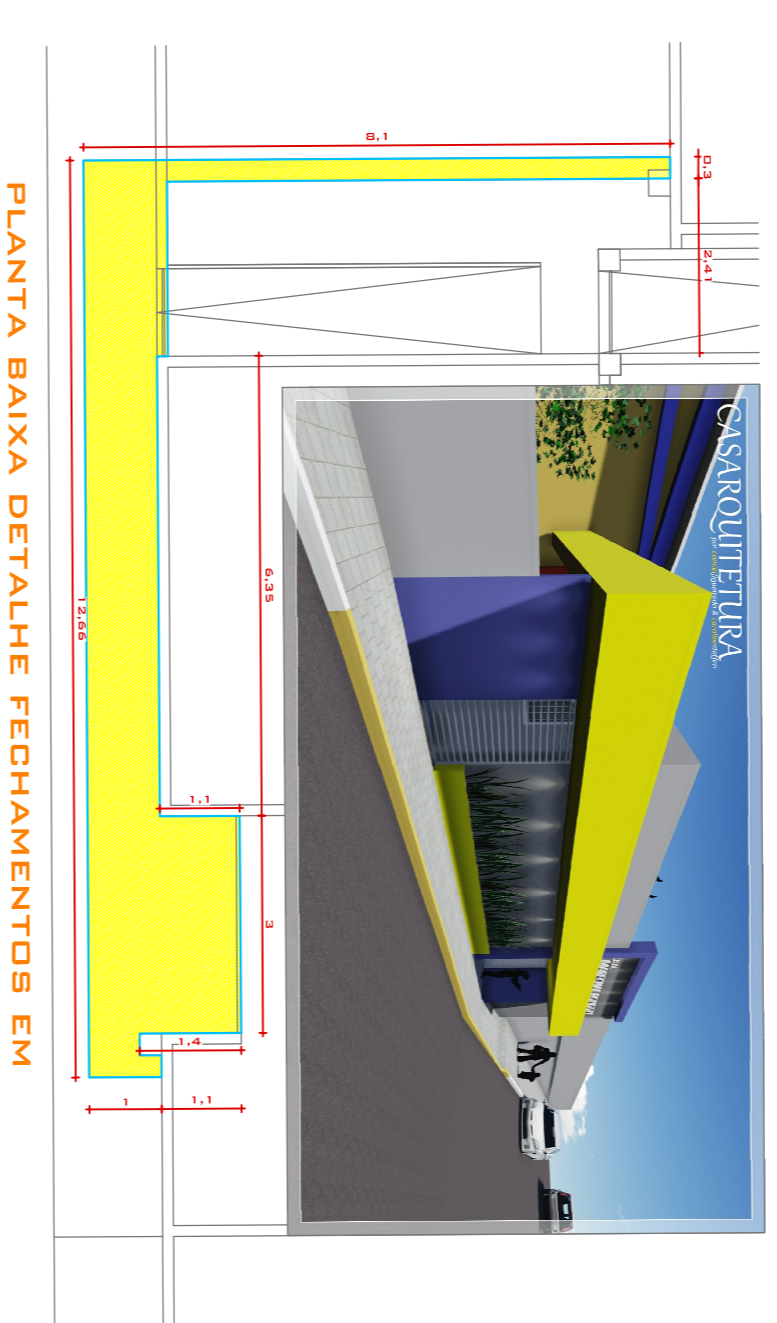

ESQUADRIAS EM VIDRO

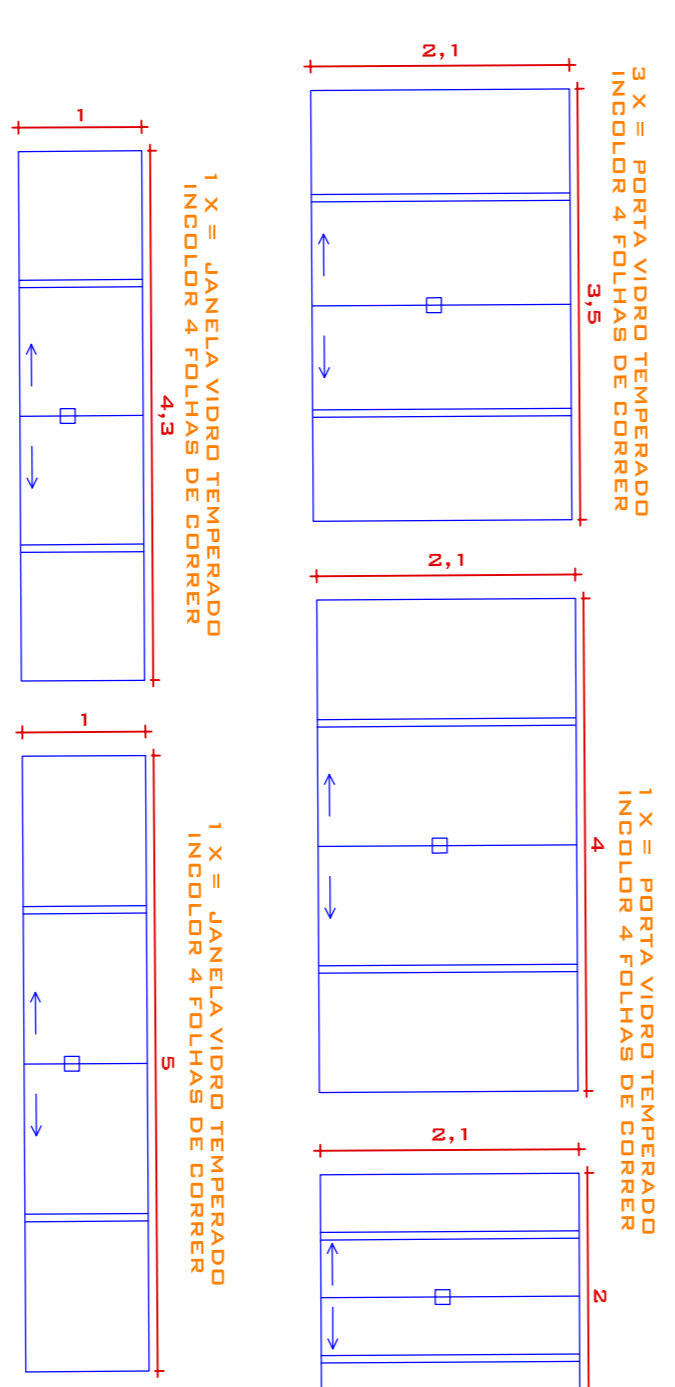

PROJETO ARQUITETÔNICO

PROJETO: **PROJETO REFORMA ARQUITETÔNICA**

E. E. B. MARECHAL RONDON

RESP. PROJETO: **DAMILA STEFFEN FIGUEIREDO PADILHA**
ARQUITETA E URBANISTA - CAD Nº AY/8889

TIPALU: **RUA SÍS. ADRIE - SANTA CATARINA -**

ABRIL/2015

ABRIL/2015

ORGANIZ.: **DAROLINE STEFFEN DE LIZ**

CASARQUITETURA
FONE: 51 3275-9304
E-MAIL: contato@casararquitetura.com.br
RUA FÁBIO CORTEZ, 150 - SANTA CATARINA

ÁREA DO TERRENO: **3320,21 M²**
ÁREA DO PROJETO: **192,00 M²**
INDICADA: **AGO / 2015**

FOLHA 4/5