

FACHADA NORDESTE

ESC 1:50

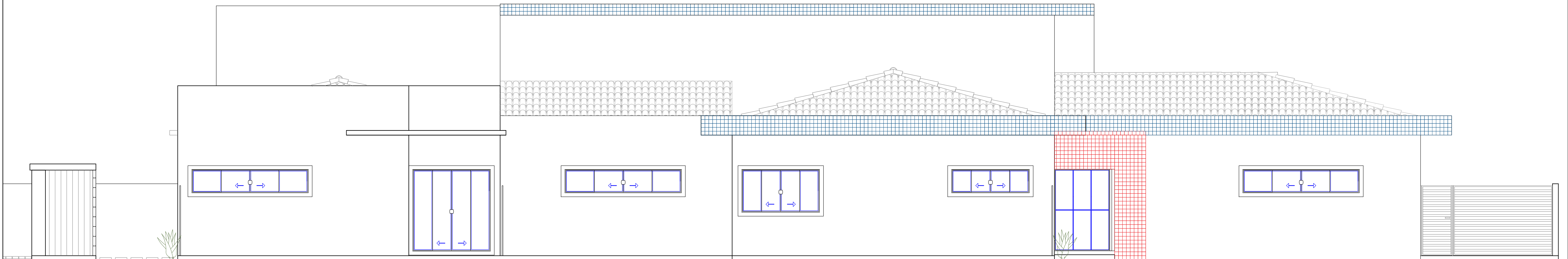

FACHADA SUDOESTE

ESC 1:50



FACHADA SUDESTE

ESC 1:50

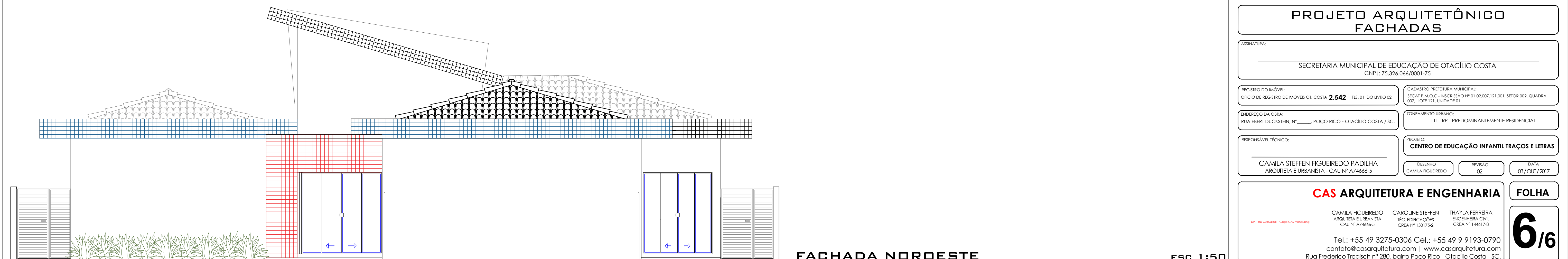

FACHADA NOROESTE

ESC 1:50

**QUADRO DE ÁREAS**

ÁREA TOTAL TERRENDO	800,00 m²	ÁREA TOTAL EM PROJETO	407,43 m²	TAXA DE OCUPAÇÃO	50,92 %
---------------------	-----------	-----------------------	-----------	------------------	---------

F.M.D.C.

**PROJETO ARQUITETÔNICO FACHADAS**

SECRETARIA MUNICIPAL DE EDUCAÇÃO DE OTACÍLIO COSTA  
CNPJ: 75.326.066/0001-75

REGISTRO DO IMÓVEL: OFÍCIO DE REGISTRO DE IMÓVEIS OT. COSTA 2.542 FL. 01 DO LIVRO 02  
CADASTRO PREFEITURA MUNICIPAL: SECAT P.M.O.C. - INSCRIÇÃO Nº 01.02.007.121.001, SETOR 002, QUADRA 007, LOTE 121, UNIDADE 01.

ENDEREÇO DA OBRA: RUA EBERT DUCKSTEIN, Nº \_\_\_\_\_ POÇO RICO - OTACÍLIO COSTA / SC.  
ZONAMENTO URBANO: 111 - RP - PREDOMINANTEMENTE RESIDENCIAL

RESPONSÁVEL TÉCNICO: CAMILA STEFFEN FIGUEIREDO PADILHA ARQUITETA E URBANISTA - CAU Nº A74666-5  
PROJETO: CENTRO DE EDUCAÇÃO INFANTIL TRAÇOS E LETRAS  
DESENHO: CAMILA FIGUEIREDO REVISÃO: 02 DATA: 03/OUT/2017

**CAS ARQUITETURA E ENGENHARIA**

CAMILA FIGUEIREDO ARQUITETA E URBANISTA CAU Nº A74666-5  
CAROLINE STEFFEN TEC. EDIFICAÇÕES CREA Nº 130175-2  
THAYLA FERREIRA ENGENHEIRA CIVIL CREA Nº 144617-8  
Tel.: +55 49 3275-0306 Cel.: +55 49 9 9193-0790  
contato@casarquitectura.com | www.casarquitectura.com  
Rua Frederico Trögisch nº 280, bairro Poço Rico - Otacílio Costa - SC.

FOLHA

6/6